

家庭用電子冷蔵庫〈41リットルタイプ〉

グラン・ベルチェ

Gran Peltier®

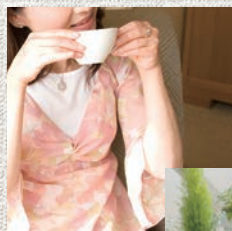

あなたのすてき暮らしに



2台目冷蔵庫の
提案!



形名:RK-41B-K



優れた収納性と静音でリビングや寝室に最適。

上品な木目調デザイン

モダン&レトロ・上品な木目調デザインで、あなたの部屋をよりラグジュアリーに。



パースデーパーティにはケーキやデザートを入れてお友だちを迎えよう!

今日も一日、お疲れさま。静かな夜は、お酒を楽しみましょう!

お部屋に冷蔵庫がある贅沢な暮らしを。プレゼントにいかが?

ひろびろ庫内&ドアポケットにもたっぷり収納

庫内はフラットで大きな凹凸がありません。棚をはげせば2Lサイズのペットボトルが6本入るひろびろスペース。透明ドアポケット装備だから、収納性も取り出しやすさも大満足。



(収納イメージ)

仕様表

| 形名 | RK-41B-K (右開き) |
|----------------|-------------------------------|
| 内容積 | 41L |
| 外形寸法 (幅×奥行×高さ) | 450×458×550mm |
| 質量 | 16kg |
| 定格電圧・周波数 | AC100V・50/60Hz |
| 定格消費電力 | 55/55W |
| 運転音 | 16dB* |
| 冷却方式 | 電子冷却(ペルチェ方式) |
| 色 | 濃い木目調 |
| 付属品 | 棚(1枚) ドアポケット(2個) ボトルストッパー(1個) |

* 運転音は日本産業規格(JIS-C9607)に規定の無響音室、扉前1mでの測定値です。

外形寸法・設置必要空間

< 家具などへ組み込む場合 >

家具などに収納設置する場合に、右記の必要空間が確保できないときは、放熱用の通気孔が必要になります。通気孔の大きさや位置、家具に扉がついている場合については、お買い上げの販売店か下記当社営業窓口にご相談ください。

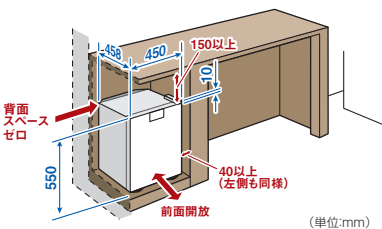

かんたんメンテナンス設計

フィルターの清掃を2~3ヶ月毎に行うことで能力を維持します。庫内には大きな凹凸がなく、棚の取り外しも簡単。短時間ですみずみまで清掃できます。



温度調節ダイヤル装備

温度調節ダイヤルは弱・中・強の3段階。温度調節ダイヤルを「弱」に切り替えることにより、消費電力の低減ができます。



庫内LED照明

庫内照明には、省エネルギーに優れた白色LEDを採用。庫内を明るく清潔に演出します。



ツインペルチェ&5面輻射冷却

アルミ製内箱を採用した5面輻射冷却により、スピーディーな冷却と乾燥しにくい保湿冷却を実現しました。

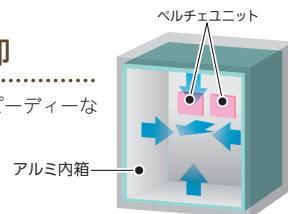

特定家庭用機器再商品化法(家電リサイクル法)の対象製品です。これら製品を廃棄する場合は、家電リサイクル法に従い、適正な廃棄処理を行ってください。

安全に関するご注意

- ご使用前に取扱説明書をよくお読みの上、正しくお使いください。
- 水のかかる所や湿気の多い所に冷蔵庫を据え付けることは、避けてください。
- 冷蔵庫には医薬品や学術試料などは入れないでください。温度管理の厳しいものは保存できません。
- 地震などによる冷蔵庫の転倒防止の処置をしてください。振動により冷蔵庫が転倒しけがの原因となります。
- 発火、酸化、引火性のもの及び、可燃性のガス、爆発性のあるものは貯蔵しないでください。

カタログに関するご注意

- 商品の定格、仕様は改良などのため一部変更することがありますのでご了承ください。
- 印刷の色は、実際の商品の色と多少ちがうことがありますのでご了承ください。
- このカタログのお問い合わせは、販売店にご相談ください。もし販売店でおわかりにならないときは、下記当社営業窓口におたずねください。

フロンラベルの表示について

このラベルはフロン排出抑制法に基づく指定製品の地球温暖化係数(GWP)について、定められた目標への達成度を表したものです。製品を選択するときの参考にしてください。本製品は断熱材として使用している硬質ポリウレタンフォームの原液にフロン類を使用しており、目標年度(2024年度)において目標値(100)を上回らないことが、製造事業者などに義務付けられています。

| フロン類の種類 | 番号 | 数量 |
|---------|--------------|------|
| HFC | 245fa/365mfc | 107g |

この商品で使用するガスの地球温暖化への影響は?

目標年度 2024年 使用ガスの地球温暖化係数 983

三菱電機エンジニアリング(株)静岡事業所は品質および環境マネジメントシステムに関するISO認証取得事業所です。

- この製品は日本国内用ですので、日本国外ではご使用いただけません。また、アフターサービスもできません。 This appliance is designed for use in Japan only and can not be used in any other country. No servicing is available outside of Japan.
- Gran Poller は三菱電機エンジニアリング株式会社の登録商標です。

三菱電機エンジニアリング株式会社

東日本営業支社 〒102-0073 東京都千代田区九段北1-13-5 (ヒューリック九段ビル)
TEL : 03-3288-1754 / FAX : 03-3288-1575

西日本営業支社 〒530-0003 大阪府北区堂島2-2-2 (近鉄堂島ビル)
TEL : 06-6347-2992 / FAX : 06-6347-2983

ホームページアドレス <http://www.mee.co.jp/>